

Centre Hospitalier Buëch-Durance Laragne-Montéglin				Phase DCE	Date Juin 2024			
<div>Carnet de Cloisons</div>								
REF D'AFFAIRE 148		SPÉCIALITÉ PLANS ARCHITECTE		ETAT DCE	NIVEAU -	N° PLAN 16	INDICE -	ÉCHELLE 1:250
DATE	IND.	NATURE DES MODIFICATIONS			ETABLI	VERIFIE	APPROUVE	
NOTA: Toutes cotes à vérifier par entreprise avant exécution								
Maître d'ouvrage		Architecte maître d'oeuvre	Bureau d'Etudes TCE	BET QE	BET Acoustique	Contrôle Technique	CSPS	
CH Buëch-Durance Rue Dr Provansal 05 300 Laragne Montéglin		Brigitte Galloni architecte dplg 4, Rue Mérindol Place des Fontêtes 13100 Aix-en-Provence Tél / Fax : 04 42 54 64 82 atelier.galloni@gmail.com	BETEM PACA 900 rue Ampère CS 50453 13 592 Aix-en-Provence Tél: 04 42 26 06 97 paca@betem.fr	DOMENE 99 rue des Tailleurs de Pierre ZA des Roquassiers 13 300 Salon-de-Provence Tél : 04 90 55 92 89 equipe@domenescop.fr	ACOUSTIQUE & CONSEILS 9 rue de la Carraire 13 770 Venelles Tél : 04 42 54 13 48 Fax : 04 42 54 10 15 contact@acoustique-conseil.com	SOCOTEC Résidence "Coté Saint Mens" 6 rue du Clair Logis 05 000 Gap Tél : 04 92 51 61 39 mathieu.espitalier@socotec.com	APAVE 28 avenue Bernard Givaudan 05 000 Gap Tél : 04 92 53 76 76 joseph.bernard@apave.com	

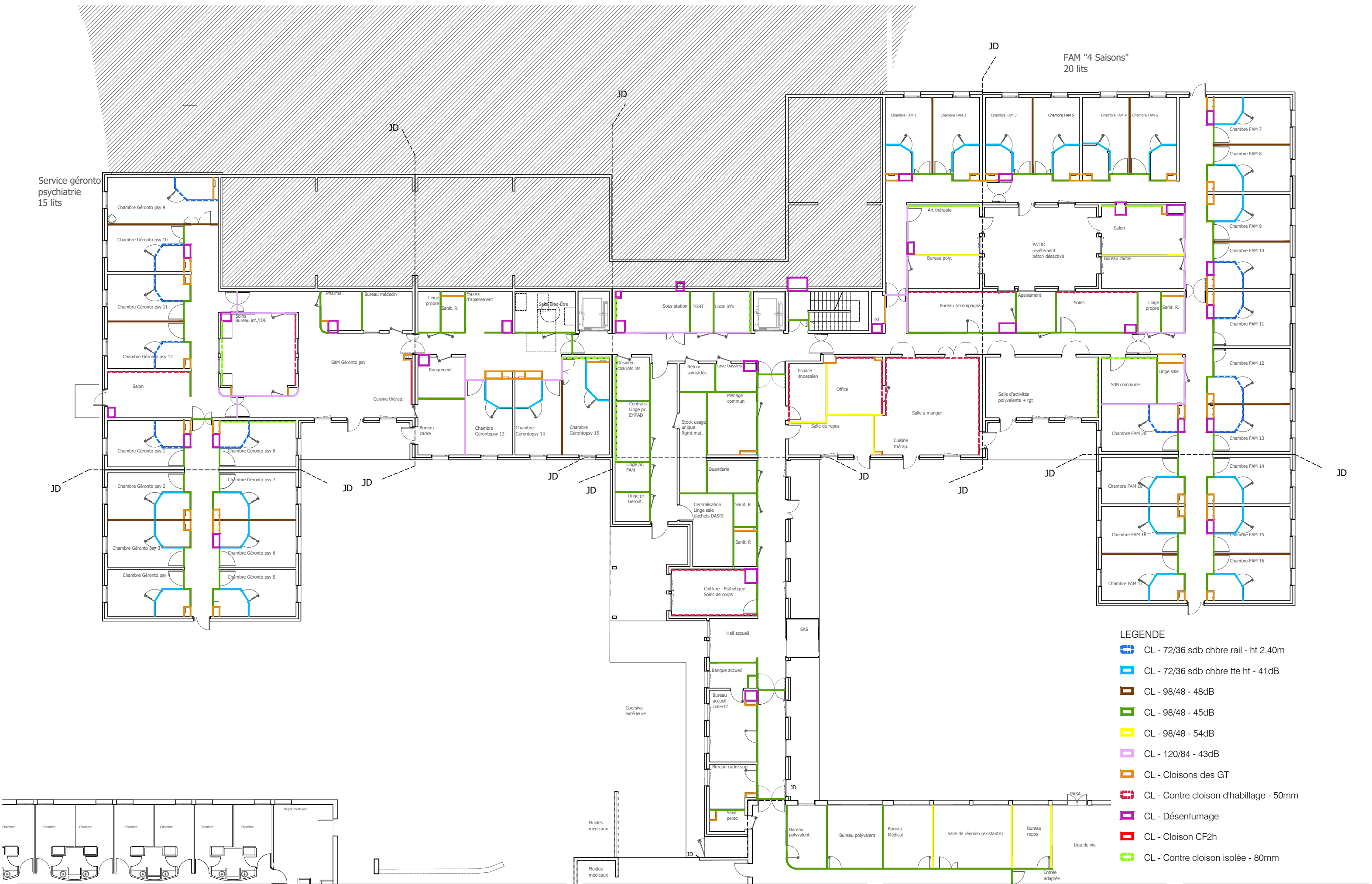

Maître d'ouvrage
Centre Hospitalier Buech-Durance
Rue Dr Provansal
05 300 Laragne Montéglin

Architecte
Brigitte Galloni architecte dplg
Place des Fontêtes, 4 rue Mérindol
13100 Aix-en-Provence
tél. : 04.42.54.64.82 / atelier.galloni@gmail.com

BET TCE
BETEM PACA
900 rue Ampère - CS 50453
13592 Aix-en-Provence
tel : 04.42.26.06.97 / paca@betem.fr

Projet
RECONSTRUCTION DE L'EHPAD "CHABRE", DU FAM "4 SAISONS" ET D'UN SERVICE DE GERONTO PSYCHIATRIE EN EXTENSION DE L'EHPAD-USLD "BUECH" - CH BUECH DURANCE A LARAGNE

DCE
Repérage Cloisons
Juin 2024
Plan niveau RDC bas
Extension
1/250

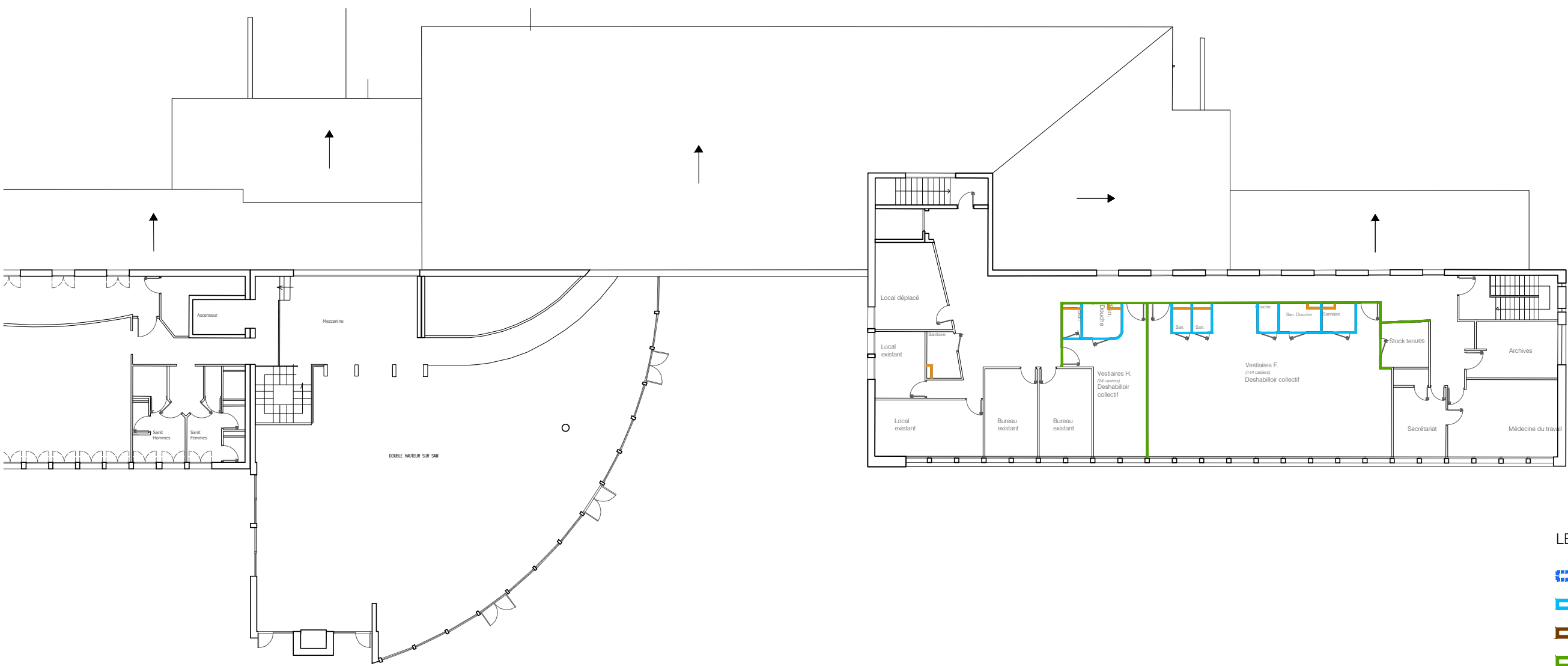

- LEGENDE
- CL - 72/36 sdb chbre rail - ht 2.40m
 - CL - 72/36 sdb chbre tte ht - 41 dB
 - CL - 98/48 - 48dB
 - CL - 98/48 - 45dB
 - CL - 98/48 - 54dB
 - CL - 120/84 - 43dB
 - CL - Cloisons des GT
 - CL - Contre cloison d'habillage - 50mm
 - CL - Désenfumage
 - CL - Cloison CF2h
 - CL - Contre cloison isolée - 80mm

Maître d'ouvrage
Centre Hospitalier Büech-Durance
Rue Dr Provansal
05 300 Larnage Montéglin

Architecte
Brigitte Galloni architecte dplg
Place des Fontêtes, 4 rue Mérimol
13100 Aix-en-Provence
tél. : 04.42.54.64.82 / atelier.galloni@gmail.com

BET TCE
BETEM PACA
900 rue Ampère - CS 50453
13592 Aix-en-Provence
tel : 04.42.26.06.97 / paca@betem.fr

Projet
RECONSTRUCTION DE L'EHPAD "CHABRE", DU FAM "4 SAISONS" ET D'UN
SERVICE DE GERONTO PSYCHIATRIE EN EXTENSION DE L'EHPAD-USLD
"BUECH" - CH BUECH DURANCE A LARAGNE

DCE
Repérage Cloisons
Juin 2024
Plan niveau RDC haut
Existant
1/250